

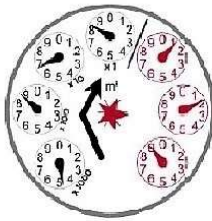

**Comune di Platania**  
 Provincia di Catanzaro  
 Via Roma, 18 - 88040 Platania (CZ)

**ISTRUZIONI PER LA RILEVAZIONE DELLA LETTURA**  
 I NUMERI DA RILEVARE SONO SOLO QUELLI NERI E NON QUELLI ROSSI

**Contatore a lancette**



**Letture corretta: 4868**  
**Letture errata: 5868**

La lettura va rilevata partendo dalle lancette nere delle migliaia (x 1000) e arrivando all'unità (x 1)

**Contatore a lettura diretta**

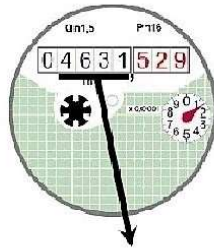

**Letture corretta: 4631**  
**Letture errata: 4631529**

**AVVERTENZE**

Si invitano gli utenti a provvedere con la massima urgenza all'aggiornamento dei dati del contratto di fornitura laddove siano mutati, per qualsiasi motivazione. La mancata comunicazione dei nuovi dati comporterà la comminazione delle sanzioni previste dalla normativa vigente.

Nel caso in cui non venisse comunicata l'autolettura, la fatturazione avverrà attraverso il calcolo dei consumi standard nazionali pro-capite.



**COMUNE DI PLATANIA**  
 Servizio Finanziario  
**UFFICIO TRIBUTI**  
 Via Roma, 18  
 88040 Platania (CZ)



**Comune di Platania**  
 Provincia di Catanzaro  
 Via Roma, 18 - 88040 Platania (CZ)  
 tel. 0968.208010 - mail: tributi.platania@asmepec.it

**MATRICOLA CONTATORE**

**COGNOME E NOME UTENTE**

**VIA**

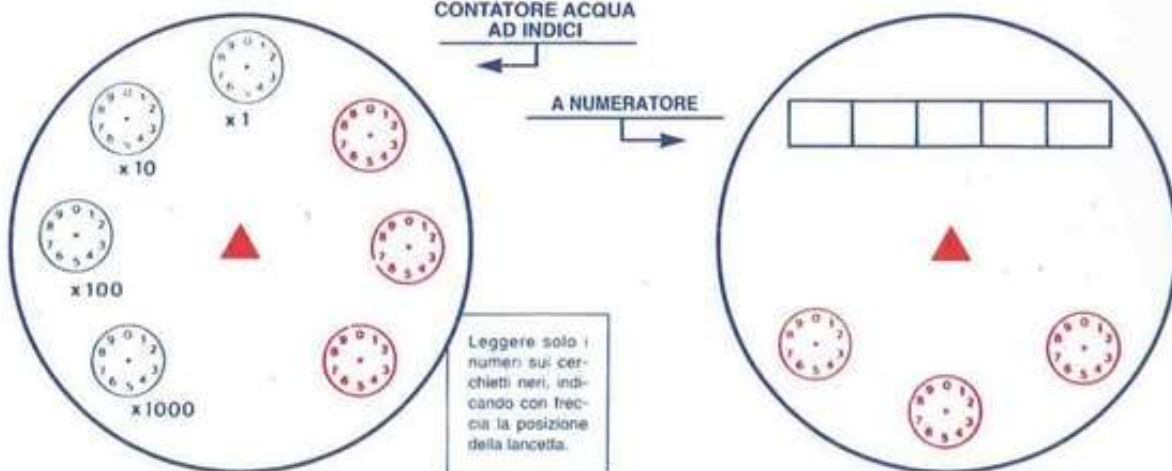

**DATA DELLA LETTURA**

**GIORNO MESE ANNO**

**FIRMA DELL'UTENTE**